

Byggvarudeklaration 2015

eBVD2015



Föreningen för Byggvarudeklarationer



Byggvarudeklaration, BVD

- Svenskt frivilligt system och mall för att deklarerera miljöinnehåll i byggprodukter
- Har funnits i snart 25 år
- Dagens BVD3 togs fram 2007

BYGGVARUDEKLARATION BVD 3 enligt Kretsloppsrådets riktlinjer maj 2007

1 Grunddata

Produktidentifikation		Dokument-ID
Varunamn	Artikel-nr/ID-begrepp	Varugrupp
<input type="checkbox"/> Ny deklARATION	Vid ändrad deklARATION	
<input type="checkbox"/> Ändrad deklARATION	Är varan förändrad?	Ändringen avser
	<input type="checkbox"/> Nej <input type="checkbox"/> Ja	Ändrad vara identifieras genom
Upprättad/ändrad den	Kontrollerad utan ändring den	
Övriga upplysningar:		

2 Leverantörsuppgifter

Företagsnamn	Organisationsnr/DUNS-nr
--------------	-------------------------



FÖRENINGEN FÖR
BYGGVARUDEKLARATIONER

Vad har man en BVD till?

- Underlag för bedömningar av produkter
- Underlag till certifieringssystemen
- Dokumentation till loggböcker

Den nya eBVD 2015

- Innehållsdeklaration – kärnan precis som förut
- Info om LEED, Breeam, Miljöbyggnad **NYTT**
- CE-märkning och Prestandadeklaration **NYTT**
- Miljöpåverkan - slutsatser av EPD **NYTT**
- Hållbarhetsarbete **NYTT**
- Svensk och engelsk version
- Digital registrering av eBVD **NYTT**



	Prestandadeklaration DoP	Byggvarudeklaration eBVD2015	Miljödeklaration EPD
	Declaration of Performance	Byggvarudeklaration	Environmental Product Declaration
Innehåll	<ul style="list-style-type: none"> • Prestanda för produktens egenskaper • Tillverkare • ev anmält organ • AVCP-system 	<ul style="list-style-type: none"> • Kemiskt innehåll • Miljödata för olika skeden (råvaror, byggskede, bruksskede, rivning, avfall, inommiljö) • hållbarhetsarbete 	Livscykeldata: <ul style="list-style-type: none"> • Klimatpåverkan • Ozonnedbrytning • Förurning • Marknära ozon • Övergödning • Förnybar energy • Icke förnybar energi
Framtagande	Lagkrav	Frivillig egendeklaration	Tredjepartsgranskat LCA deklaration
Användningsområde	Grunden för CE-märkning	<ul style="list-style-type: none"> - miljöbedömning av varor - Dokumentation av inbyggda varor - loggböcker 	<ul style="list-style-type: none"> - Miljöprestanda för produkter och tjänster i ett livscykelperspektiv - Val av material ur miljöperspektiv
Ägare/ operatörer	CPR - Byggprodukt-förordningen	Föreningen för Byggvarudeklarationer – branschgemensamt format	EPD International (Sverige) IBU (Tyskland) EPD Norge (Norge) m.m + CEN, ISO (standarder)

DoP nummer



EPD-resultat

Utvecklad Applikation och databas

eBVD-applikation

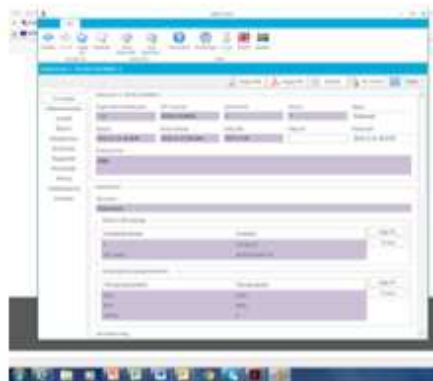

eBVD-databas



Analoga BVD:er i pdf

eBVD i XML-format



"Applikation eLoggbok"



Exempel användning:

- Alla varor har dokumenterats och har elektroniska eBVD
- Varan har inga ämnen med utfasningsegenskaper
- Varan har energiklass A+

Fördelar med eBVD

- En enda samlad plats för BVDer
- Lättillgänglig information
- Effektiv inmatning för tillverkare
- Ökad kvalitet
- Spara historiska BVDer
- Effektiv kommunikation

Så här går det till

- Skapa ett konto på vår [hemsida](#)
- [Du sparar ner programmet eBVD](#)
- Skriver under ett avtal med Byggmaterialindustrierna
- Får inloggningsuppgifter = starta registrering
- Faktureras avgift

Avgifter

Inträdesavgift år 1

Omsättning	Antal eBVDer	Icke medlem	Företag som är medlem i BMIs medlemsorganisationer*)	Direktmedlem
>50 miljoner SEK	10 eller fler	20 000	15 000	10 000
>50 miljoner SEK	<10	10 000	7 500	5 000
10-50 miljoner SEK	10 eller fler	16 000	12 000	8 000
10-50 miljoner SEK	<10	8 000	6 000	4 000
<10 miljoner SEK	10 eller fler	12 000	9 000	6 000
<10 miljoner SEK	<10	6 000	4 500	3 000

Årlig avgift from år 2

Omsättning	Antal eBVDer	Icke medlem	Företag som är medlem i BMIs medlemsorganisationer*)	Direktmedlem
>50 miljoner SEK	obegränsat	5 000	5 000	2 500
<50 miljoner SEK	obegränsat	3 000	3 000	1 500

Direktmedlemmar

Betongindustri
HEIDELBERGCEMENT Group

 **BUILDSMART**
För hållbart byggande

C2 Elements
Skärmtegi - et moderne og fleksibelt facadevalg

 **celsa**
steelservice

CEMENTA
HEIDELBERGCEMENT Group

Combimix

 **Gyproc**
SAINT-GOBAIN

H+H

**ico
pal**

 **Kingspan** | Insulation

KNAUF DANOGIPS

 **Lindab**

 **MOELVEN**

 **MONIER**

NORDIC  **WATERPROOFING**

 **PEAB**
NORDENS SAMHÄLLSBYGGARE

JEHANDER
HEIDELBERGCEMENT Group

RUUKKI

 **weber**
SAINT-GOBAIN

 **byggmaterial**
industrierna 

Företag i 15 branschorganisationer



Svensk Betong



IKEM
Innovations- och kemiindustrierna i Sverige



STF
SVERIGES TÄTSKIKTSFABRIKANTERS FÖRENING



SBI Stålbyggnadsinstitutet
The Swedish Institute of Steel Construction



Svensk Ventilation
Bransch i samverkan

Lim.se
sveriges fog- och limleverantörers förening



byggmaterial
industrierna

Exempel del av XML-fil för eBVD

```
.....  
- <ProductDistribution>  
  <HasPackagingSystem>Yes</HasPackagingSystem>  
  <PackagingSystem>Moelven Modus är ansluten till FTI (FÖRPACKNINGS- OCH TIDNINGSSAMLINGEN)</PackagingSystem>  
  <ReclaimPackaging>No</ReclaimPackaging>  
  <ReturnSystem>Yes</ReturnSystem>  
  <ReusablePackaging>Yes</ReusablePackaging>  
</ProductDistribution>
```